

## CURSO TATUAJE TEMPORAL Y MAQUILLAJE SEMI-PERMANENTE

### 1. Datos generales

**Horario:** Intensivo de 6 horas – 9:00 horas a 18:00 horas (1 hora para comer)

**Precio:** 150 euros IVA inc.

**Material:** Todo el material está incluido por Racing Colors y Senjo Colors.

### 2. ¿A quién va dirigido?

Curso dirigido tanto a amateurs que quieran dominar la técnica del tatuaje temporal (tanto a aerógrafo como a pincel) como a profesionales que quieran abrir un negocio de tatuaje temporal / maquillaje semi permanente o bien expandir su actual negocio ofreciendo esta técnica que tan alta demanda está experimentando en los últimos años.

Masterclass de un solo día ideal para empezar a trabajar el tatuaje temporal / maquillaje semi permanente en festivales / convenciones, mundo de las artes escénicas, ferias, parques de atracciones, eventos con niños, centros comerciales, zonas de playa, etc. Por lo tanto es ideal tanto para aerografistas y artistas que quieran aumentar sus conocimientos y ofrecer nuevas técnicas a sus clientes, como para monitores que trabajen con niños o tatuadores clásicos que quieran ofrecer esta otra vertiente del tatuaje.



### **3. Profesor: Erasmo Daaz**

Curso impartido por el artista internacional Erasmo Daaz, uno de los mayores creativos y pioneros dentro del mundo del Body Paint adquiriendo en 2011 el rango de Maestro en la Academia Mundial del Body Painting (WBA World Body Painting Academy). Formado entre España, Austria y Alemania. Ha trabajado en multitud de campañas creativas para diversas marcas y organismos internacionales hasta conseguir en el año 2015 de la mano de la UNESCO el premio como uno de los artistas del año de la luz.

#### *Experiencia:*

- “Year of the light artist 2015”. January 2015, Paris.
- Presidente de la Asociacion profesional Bodypainting España (APBE)
- Miembro de la Asociacion Mundial de Bodypainting (WBPA)
- Miembro de la Asociacion Mundial Light Painting (WLPA)
- Presidente de la Asociacion profesional Bodypainting España (APBE)
- Miembro de la Asociacion Mundial de Bodypainting (WBPA)
- Miembro de la Asociacion Mundial Light Painting (WLPA)
- World Bodypainting Festival (2008 – 2016)
- Installation Artistic Awards, Ultra violes Awards, Performances
- Thailand Bodypainting Festival (2001)
- Campeonato Nacional Aleman de Bodypainting (2010)



## **4. Metodología**

El curso será altamente práctico habiendo al menos uno o dos modelos para el grupo de alumnos (dependiendo del nº total de alumnos) para poder practicar todas las técnicas presentadas.

## **5. Temario**

### **1. Maquillaje Semi Permanente**

1.1 Tipos de Maquillajes y Materiales

1.2 Usos y técnicas

### **2. Materiales necesarios**

2.1 Tintas disponibles

2.2 Aerógrafos y Compresores

2.3 Plantillas y Complementos

2.4 Fijadores y Limpiadores

### **3. Técnicas de aplicación maquillaje Semi Permanente**

3.1 Pincel.

3.2 Esponja.

3.3 Aerógrafo

3.4 Técnicas alternativas

### **4. Limpieza y desmontaje de materiales**

### **5. Salidas comerciales y mercado actual en Europa**

### **6. Trabajo practico sobre modelo.**



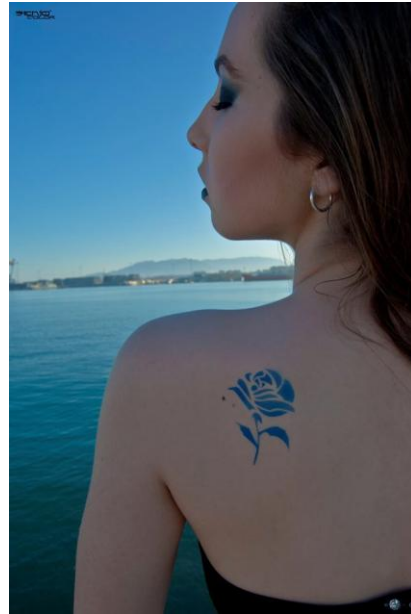

## **5. Formas de pago**

### **- Opciones:**

#### **a) Pago total**

El curso intensivo cuesta **150,00 euros IVA inc.**, siendo la forma de pago transferencia bancaria:

Cuenta Nº: 2100 / 3364 / 45 / 2200103834

*Poner en concepto "nombre del alumno" + "Curso al que te inscribes"*

***Hay que mandarnos el justificante bancario a:***

Email: [admin2@racingcolors.com](mailto:admin2@racingcolors.com)

Fax: 93 314 29 11

#### **b) Reserva + Liquidación posterior**

Para reservar una plaza en el curso hay que ingresar en nuestra cuenta 70,00 euros y ***mandarnos el justificante bancario a:***

Email: [admin2@racingcolors.com](mailto:admin2@racingcolors.com)

Fax: 93 314 29 11

Dicho importe será restado del precio total del curso.

El pago del resto del curso deberá realizarse en los días posteriores antes del inicio del mismo o en el mismo taller el día del curso (en este último caso solo pudiéndose efectuar en efectivo).

*NOTA: Los importes abonados por los cursos no se podrán cancelar / devolver dos semanas antes del curso. En caso de cancelar el curso por no cubrir el mínimo de alumnos el importe íntegro del curso será abonado de nuevo al alumno.*

## **5. Localización de nuestro taller**

Taller Racing Colors, S.L.

Av. Carrilet, 251

08907 – Hospitalet de Llobregat

Barcelona

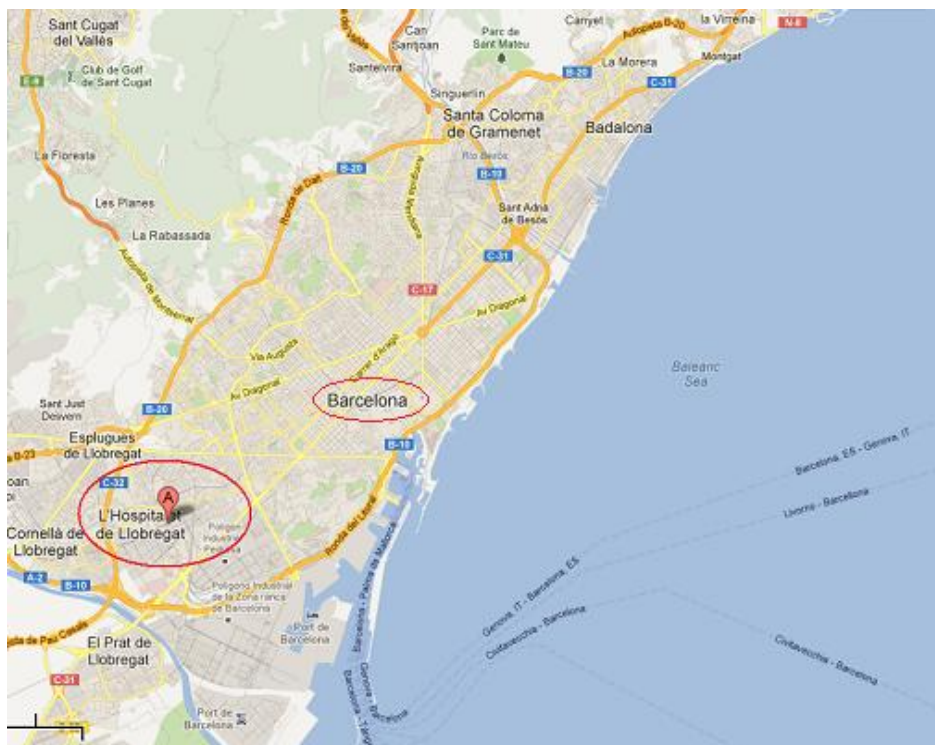

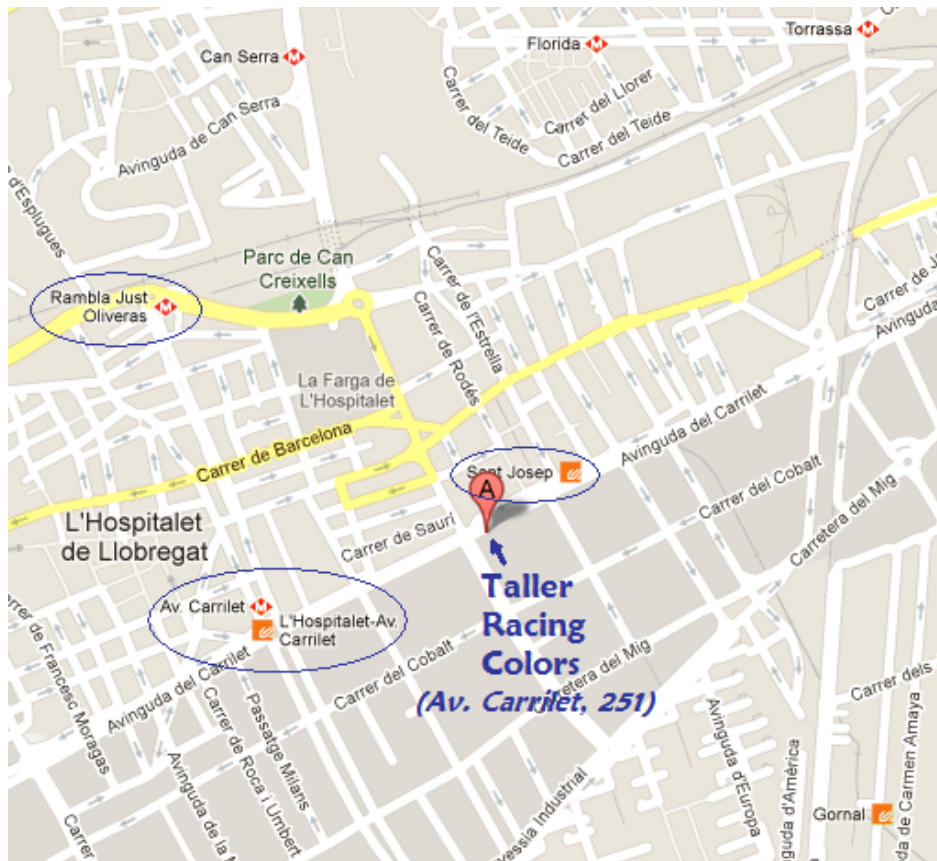

### Formas de llegar:

*\*Metro: Línia 1 – Parada Carrilet*

*\*Ferrocarrils Catalans: Parada St. Josep*

*\*RENFE: Parada Rambla Just Oliveras*

*Para cualquier consulta o información adicional no duden en contactar:*

Email: [admin2@racingcolors.com](mailto:admin2@racingcolors.com)

TLF: 93 278 27 34